

Wir machen eine Befragung

Wir wollen wissen, was du über den Klimawandel denkst.
Welchen Einfluss hat der Klimawandel auf dich?
Was hat sich in deinem Alltag geändert?

Wir machen ein Klima-Projekt
mit Partnern aus Irland und Italien.
Das Projekt heißt ChangeABLE.
Das ist Englisch und bedeutet:
die Fähigkeit, sich zu verändern.

Mit deinen Antworten können wir das Projekt besser planen.
Wir planen dann zum Beispiel Schulungen und Aktionen,
die zu dir passen und bei denen du gern mitmachst.

Die Befragung ist anonym, also geheim.
Niemand erfährt, welche Antworten du gegeben hast.
Du kannst auch Fragen frei lassen.
Oder jemanden um Hilfe bitten.

Los geht's!

ChangeABLE - unser Klima, unser Wandel ist ein Europäisches Projekt
und wird über das Erasmus+ Programm der Europäischen Union kofinanziert.
Projekt-Nummer: 2025-1-IE01-KA220-ADU-000353702



Kofinanziert von der
Europäischen Union

Klimawandel im Alltag





Klimawandel bedeutet: Das Klima verändert sich.

Auf der Erde wurde es in den letzten 100 Jahren immer wärmer.

Die Folgen sind zum Beispiel oft sehr starker Regen, Hagel, Sturm oder Hitze-Wellen.

Oder manche Tiere und Pflanzen können sich dem Klimawandel nicht so schnell anpassen und sterben aus.

Bitte kreuze für jede Aussage einen Kasten an!

| | ja  | manchmal  | nein  | weiß nicht  |
|---|--|---|--|--|
| 1. Die Natur und meine Umwelt sind mir wichtig. | <input type="checkbox"/> | <input type="checkbox"/> | <input type="checkbox"/> | <input type="checkbox"/> |
| 2. Der Klimawandel macht mir große Sorgen. | <input type="checkbox"/> | <input type="checkbox"/> | <input type="checkbox"/> | <input type="checkbox"/> |
| 3. Mein Träger, meine Werkstatt oder mein Umfeld machen viel für den Klimaschutz. | <input type="checkbox"/> | <input type="checkbox"/> | <input type="checkbox"/> | <input type="checkbox"/> |

4. Das mache ich schon für die Umwelt und das Klima:

Du kannst mehrere Antworten ankreuzen.



Ich trenne Müll.

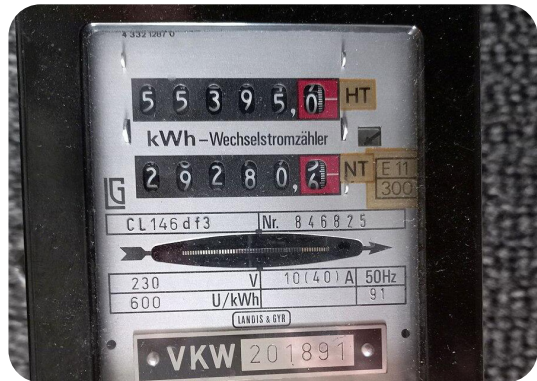

Ich spare Energie. Das heißt zum Beispiel: Ich verbrauche wenig Strom, Heizenergie und Wasser.



Ich esse kein oder wenig Fleisch.



Ich kaufe selten etwas Neues.



Ich repariere viele Gegenstände.



Ich trage Secondhand-Kleidung.



- Ich tue aktiv etwas zum Schutz der Natur, zum Beispiel: Bäume gießen, Park reinigen, Glas oder Kronkorken sammeln.

Was tust du noch?

5. Wie erlebst du den Klimawandel im Alltag?

Du kannst mehrere Antworten ankreuzen.



- Im Sommer ist es sehr heiß.
Es gibt viele Hitzetage mit
über 30 Grad.

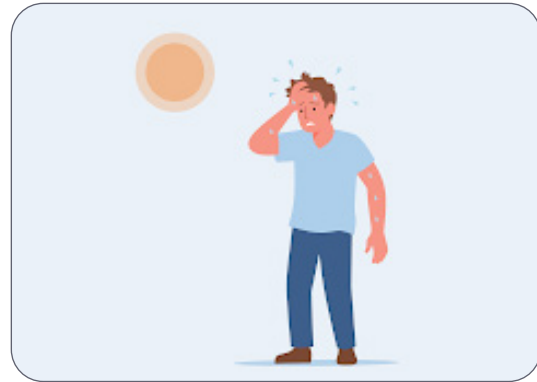

- Ich fühle mich bei Hitze nicht gut.



- Wenn es regnet,
dann oft sehr stark.



- Es gibt viele Stürme.



- Die Luft ist schlecht.

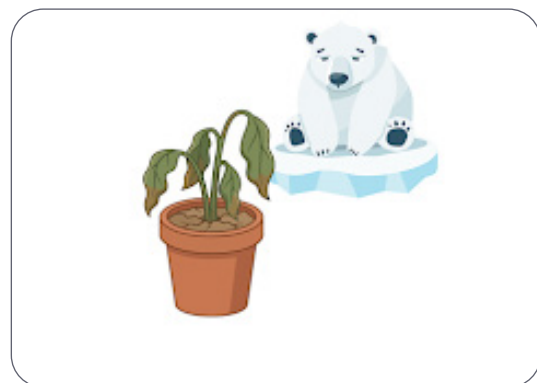

- Ich sehe, wie sich Pflanzen
oder Tiere verändern.



- In den Medien gibt es viele schlechte Nachrichten zum Klimawandel.

Woran erkennst du den Klimawandel noch?

Wir in Deutschland

6. Ich finde, Deutschland macht viel für den Klimaschutz.

ja



etwas



nein



weiß nicht



7. Ich finde, das funktioniert in Deutschland gut:

ja



manchmal/etwas



nein



weiß nicht



Die Mülltrennung und das Recycling funktionieren gut.

Es gibt genug öffentliche und barrierefreie Verkehrsmittel (Bus, Bahn).

Es gibt viele Elektro-Autos und Elektro-Busse.

Es gibt saubere Energie, also Solarflächen oder Windräder.

Ich kann mir klimafreundliches Essen leisten.

Deutschland bietet Dinge, die mich bei Hitze schützen. Zum Beispiel Trinkwasser-Brunnen oder kühle Orte.

Es gibt viel Grün an meinem Wohnort.

Ich weiß, wo ich Hilfe bekomme, wenn ich von Wetterereignissen betroffen bin. Zum Beispiel bei großer Hitze, Starkregen oder Sturm.

Wissen und Erfahrung

8. Ich weiß über das Klima und den Klimawandel.

| viel | ein wenig | nichts |
|--------------------------|--------------------------|--------------------------|
| 😊 | 😬 | 😞 |
| <input type="checkbox"/> | <input type="checkbox"/> | <input type="checkbox"/> |

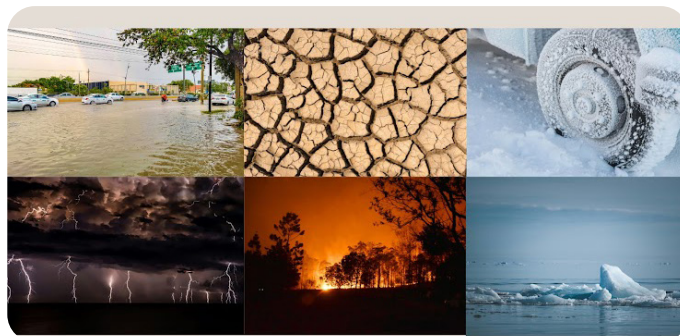

9. Ich weiß über diese Folgen des Klimawandels Bescheid:

| | ja 😊 | ein wenig 😬 | nein 😞 |
|---------------------------------------|--------------------------|--------------------------|--------------------------|
| starke Hitze | <input type="checkbox"/> | <input type="checkbox"/> | <input type="checkbox"/> |
| starke Kälte | <input type="checkbox"/> | <input type="checkbox"/> | <input type="checkbox"/> |
| Waldbrände | <input type="checkbox"/> | <input type="checkbox"/> | <input type="checkbox"/> |
| Stürme, Windrosen | <input type="checkbox"/> | <input type="checkbox"/> | <input type="checkbox"/> |
| Schmelzen der Gletscher | <input type="checkbox"/> | <input type="checkbox"/> | <input type="checkbox"/> |
| Anstieg der Meeresspiegel | <input type="checkbox"/> | <input type="checkbox"/> | <input type="checkbox"/> |
| Überflutungen | <input type="checkbox"/> | <input type="checkbox"/> | <input type="checkbox"/> |
| Aussterben von Pflanzen und Tieren | <input type="checkbox"/> | <input type="checkbox"/> | <input type="checkbox"/> |
| Erd-Erwärmung | <input type="checkbox"/> | <input type="checkbox"/> | <input type="checkbox"/> |
| krankte Natur, krankte Erde | <input type="checkbox"/> | <input type="checkbox"/> | <input type="checkbox"/> |
| Einfluss auf meine Gesundheit | <input type="checkbox"/> | <input type="checkbox"/> | <input type="checkbox"/> |

10. Ich habe schon bei Schulungen zum Klima mitgemacht..

ja



nein



weiß nicht



11. Ich spreche mit anderen über den Klimawandel.

ja



manchmal



nein



keine Antwort



Schulungen

12. Ich möchte mehr über diese Themen lernen:

Du kannst mehrere Antworten ankreuzen.

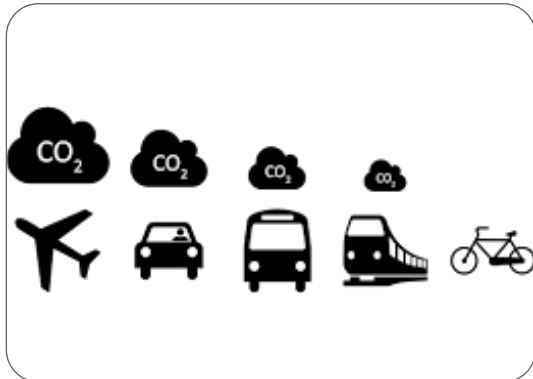

Mein Einfluss auf das Klima

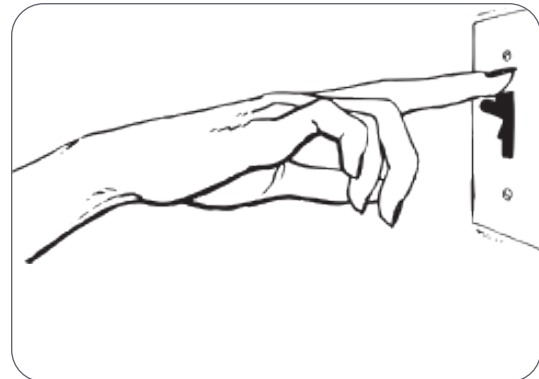

Energie sparen zu Hause



Müll vermeiden und trennen



Schutz von Pflanzen- und Tierarten

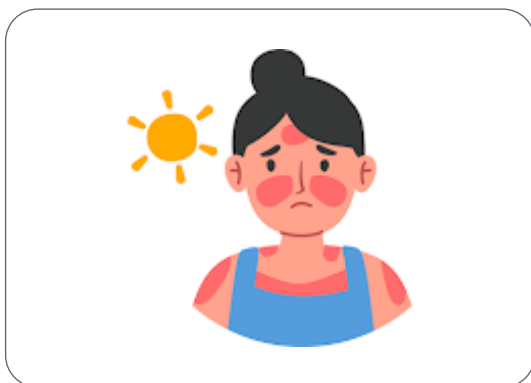

Selbstschutz und Anpassung



Hitzeschutz



Schutz vor Stürmen



Lebensmittel, die der Umwelt weniger schaden



weniger und nachhaltiger einkaufen



unterwegs sein im Alltag und im Urlaub: dabei dem Klima weniger



Gegenstände erneuern und wiederverwenden

Selbst aktiv

13. Bei welchen Aktionen zum Klimaschutz würdest du mitmachen?

Du kannst mehrere Antworten ankreuzen.



Demonstrationen wie Fridays for Future



Flash-Mob



Plakat-Workshop



Upcycling-Workshop



Müllsammel-Aktion



Besuch im Umweltamt



Gespräch mit Politiker*innen



Petitionen miterstellen und unterstützen.
Petitionen sind schriftliche Forderungen an die Politik.



Posts in Sozialen Medien und Beiträge teilen.

Bei welchen Aktionen würdest du noch mitmachen wollen?

14. Was hält dich davon ab, bei Aktionen mitzumachen?

- Alleine kann ich nichts bewirken.
- Allein mach ich nichts.
- Ich fühle mich unwohl, wenn ich niemanden kenne.
- Zu viele Menschen.
- Ich habe keine Idee, was ich tun kann.
- Kein Interesse.

Was hindert dich noch?

Unterstützung

15. Welche Unterstützung brauchst du, damit du mitmachen kannst?

- Informationen zur Aktion
- Begleitung zur Aktion
- Eine Gruppe
- Hilfe, um eigene Aktionen zu planen
- Motivation durch meine Betreuer*innen

Was noch?

16. Was möchtest du uns zum Klimaschutz noch sagen?
Was wünschst du dir?

Über dich

Wie alt bist du? Ich bin...

- 25 Jahre oder jünger.
- zwischen 26 und 45 Jahre.
- zwischen 46 und 65 Jahre.
- über 65 Jahre.
- Keine Antwort

Geschlecht: Ich bin...

- eine Frau.
- ein Mann.
- divers.
- Keine Antwort

Ich wohne...

- in einer Großstadt (über 100.000 Einwohner*innen)
- in einer kleinen Stadt (10.000-100.000 Einwohner*innen)
- auf dem Land

Ich bekomme Betreuung oder arbeite bei:

- die reha e.v.
- anderer Träger, Organsiation
- Werkstatt
- keine Antwort

Vielen Dank für das Mitmachen!

Die Ergebnisse findest du auf den Internet-Seiten:

<https://unser-klima.de> oder <https://changeableproject.eu>

Bei Fragen schreibe uns: bildung@diereha.de

